

**LEGENDA**

**CLASSI DI SENSIBILITA' PAESISTICA**

-  CLASSE 1: SENSIBILITA' PAESISTICA MOLTO BASSA (1)
-  CLASSE 2: SENSIBILITA' PAESISTICA BASSA (1)
-  CLASSE 3: SENSIBILITA' PAESISTICA MEDIA
-  CLASSE 4: SENSIBILITA' PAESISTICA ALTA
-  CLASSE 5: SENSIBILITA' PAESISTICA MOLTO ALTA
-  CENTRO STORICO

(1) PER I LOTTI CHE SI INTERFACCIANO DIRETTAMENTE CON AMBITI A SENSIBILITA' PIU' ELEVATA SI APPLICA LA CLASSE DI SENSIBILITA' A QUESTI EQUIVALENTE

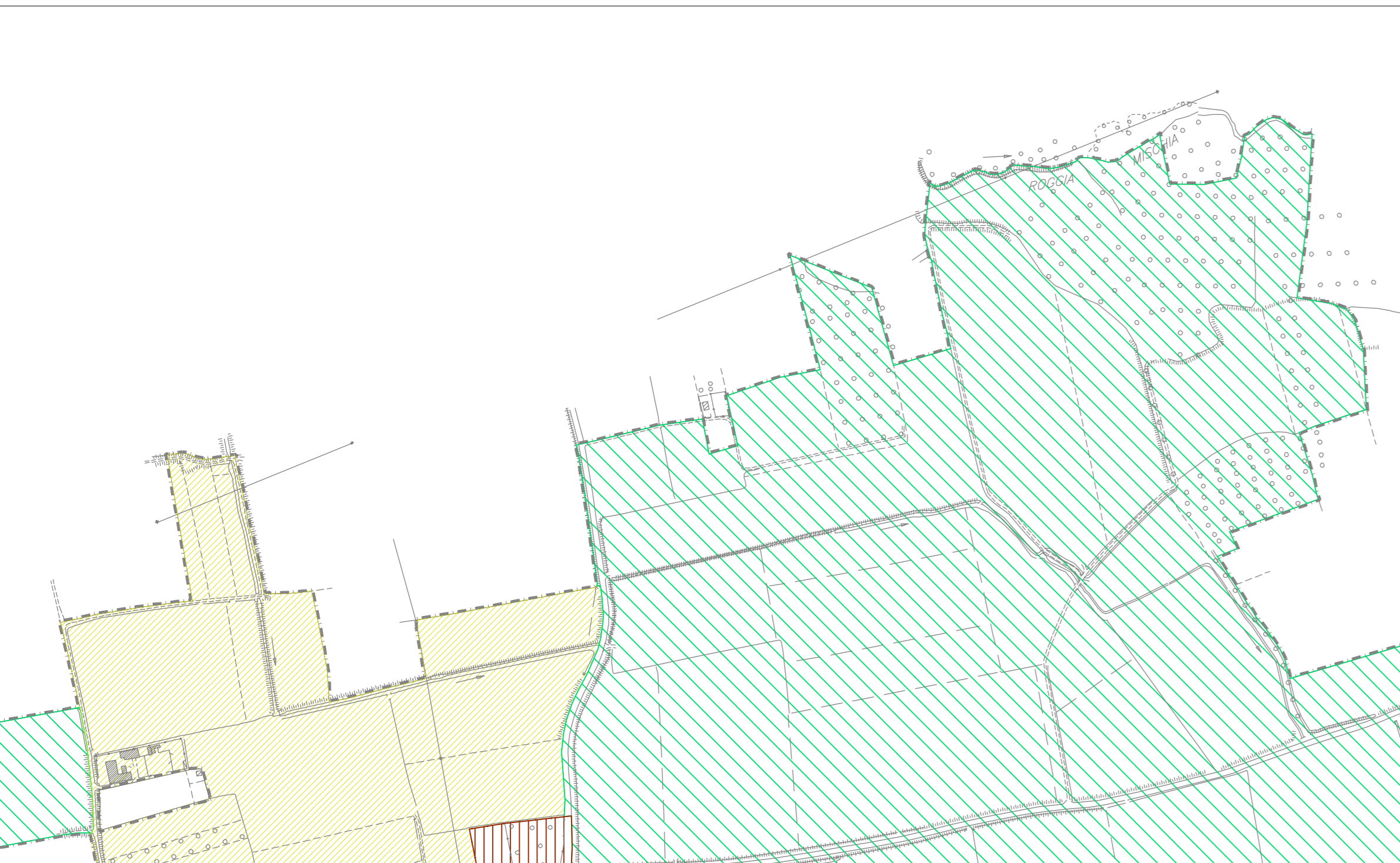
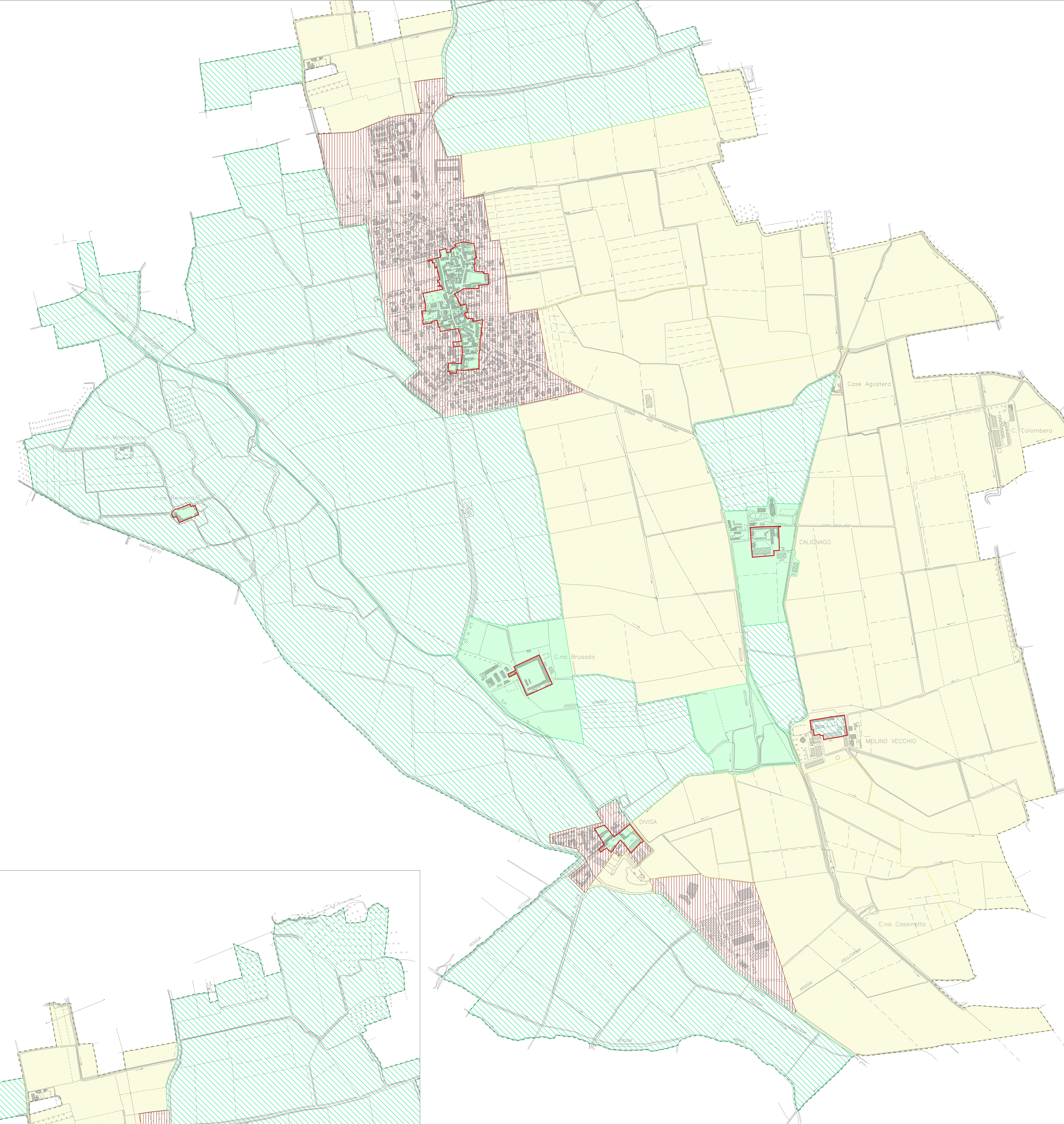

COMUNE DI  
**MARCIGNAGO**  
PROVINCIA DI PAVIA

**PIANO DI GOVERNO  
DEL TERRITORIO**

Al sensi della L. R. n° 12 del 13.03.2005

Adottato dal Consiglio Comunale con deliberazione n. \_\_\_\_\_ in data \_\_\_\_\_  
Pubblicato dal \_\_\_\_\_ al \_\_\_\_\_  
Approvato definitivamente dal C.C. con deliberazione n. \_\_\_\_\_ in data \_\_\_\_\_



Il Sindaco  
ANGELO CREMASCHI

Il Segretario Comunale  
Dott.ssa MARIA TERESA LEONE

Il progettista  
Dott. Arch. LUIGI BARIANO

DATA: \_\_\_\_\_ OGGETTO: **QUADRO DI RIFERIMENTO NORMATIVO:  
CARTA DELLA SENSIBILITA' PAESISTICA**

**2008** DICEMBRE STUDIO ARCH. LUIGI BARIANO - VIA PEZZANI, 54 27058 VOGHERA - TEL. FAX 0383.365225

PIANO DELLE REGOLE

P.d.R.

TAVOLA:

**3.8**

scala 1: 5.000